



Leistungen:

Anreise wie gebucht | Nur bei Busanreise: Zugfahrt Chur - Arosa und zurück & Gepäcktransport & Transfer Bahnhof Arosa Sportclub und zurück | Kurtaxe | Halbpension | Frühstück am Anreisetag | Snack am Abreisetag | Saunabnutzung | Skiguiding | Ragnenprogramm | Reiseleitung

	ÜB	Skitage	Kat A	Kat B	Kat C	Kat D	Kat E	Kat F
Weihn./Silv.								
04.12.-13.12.	7	7	619	549	639	519	589	499
05.12.-09.12*	4	5	389	349	409	339	379	329
09.12.-12.12.*	3	4	309	279	319	269	299	259
11.12.-20.12.	7	7	619	549	639	519	589	499
18.12.-27.12.**	7	7	849	779	869	749	819	729
25.12.-03.01.	7	7	Familienreise					
01.01.-10.01.	7	7	729	659	749	629	699	609
Nebensaison								
08.01.-17.01.	7	7	699	629	719	599	669	579
15.01.-24.01.	7	7	699	629	719	599	669	579
22.01.-31.01.	7	7	699	629	719	599	669	579
Hauptsaison								
29.01.-07.02.	7	7	779	709	799	679	749	659
05.02.-14.02.	7	7	779	709	799	679	749	659
12.02.-21.02.	7	7	779	709	799	679	749	659
19.02.-28.02.	7	7	779	709	799	679	749	659
26.02.-07.03.**	7	7	799	729	819	699	769	679
05.03.-14.03.**	7	7	799	729	819	699	769	679
12.03.-21.03.	7	7	779	709	799	679	749	659
Nebensaison								
19.03.-28.03.	7	7	729	659	749	629	699	609
Ostern								
26.03.-04.04.	7	7	Familienreise					
02.04.-11.04.	7	7	Familienreise					

*Eigenanreise

**zeitgleich auch Familienreise

Singletermine

Zimmerzuschläge (pro Pers./Nacht)

- Zustellbett in Kat. A: abzgl. 3,-
- Kat. A zur Alleinnutzung: 40,-
- Kat. B zur Alleinnutzung: 30,-
- Kat. D/F zur Alleinnutzung: 25,-
- Kat. A/B/C mit Balkon.: 3,-
- Kat. B seitl. Panoramablick: abzgl. 10,-

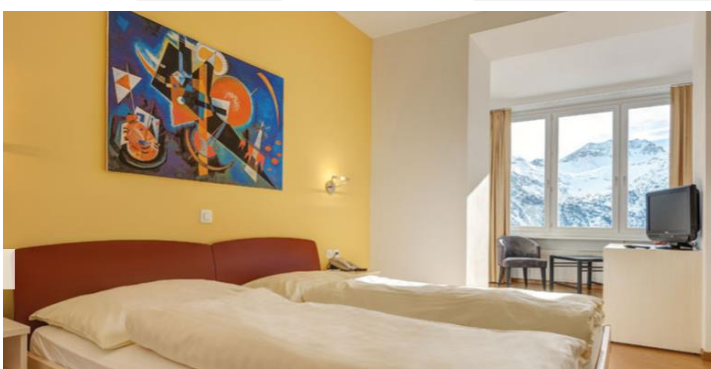

Sportclub Hohenfels

Stand: Juni 2020
Irrtümer und Änderungen vorbehalten.

kopfüber 
SPORTREISEN

Infos und Buchung:

Kopfüber Sportreisen & Events GmbH
Nikolaiort 5a · 49074 Osnabrück
Fon: 0049 (0)541 911850

info@kopfueber.com
www.kopfueber-sportreisen.com
facebook.com/KopfueberSportreisen